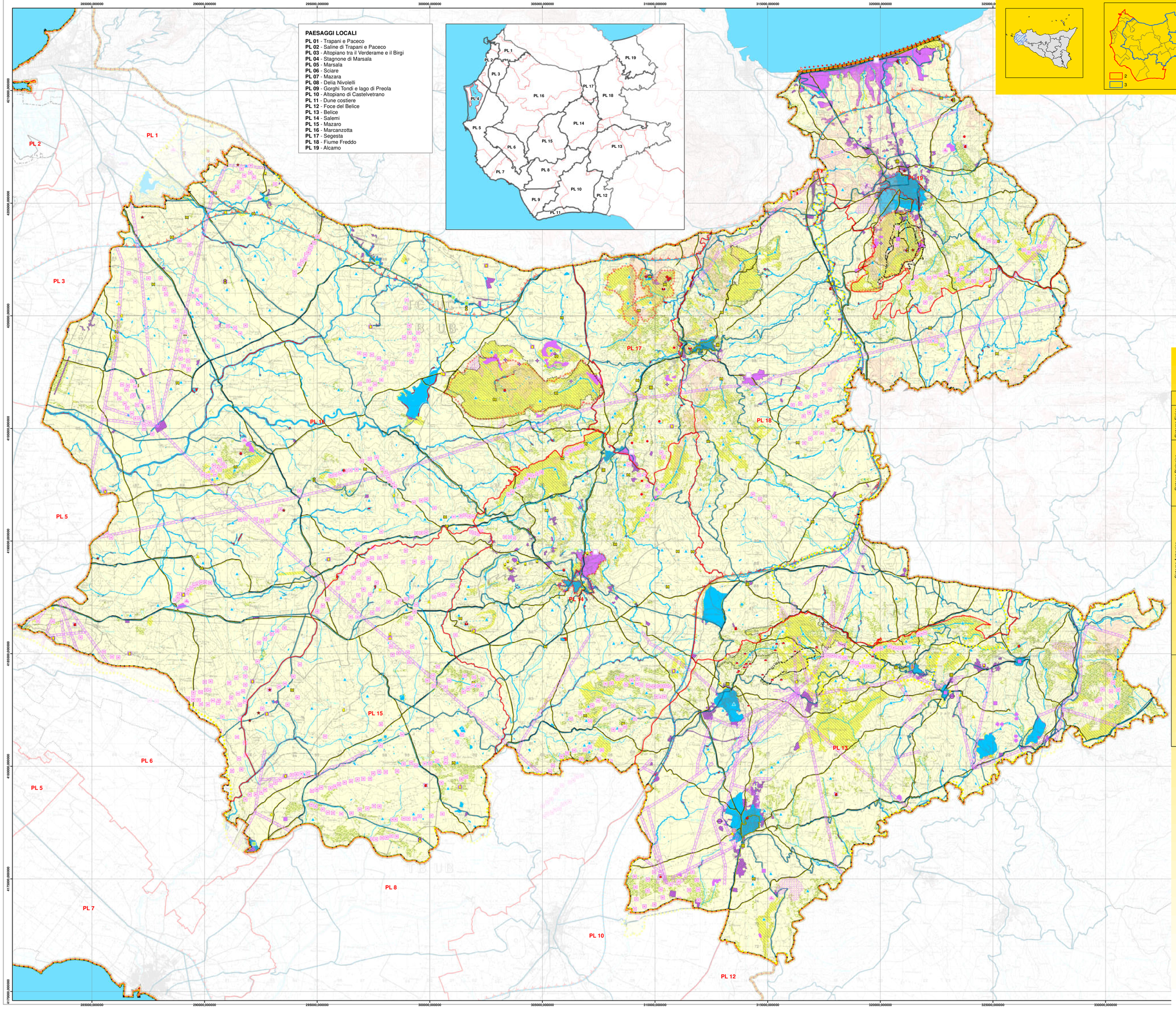

REPUBBLICA ITALIANA

Regione Siciliana

Assessorato dei Beni Culturali
e dell'Identità Siciliana
Dipartimento dei Beni Culturali
e dell'Identità Siciliana

Soprintendenza per i Beni Culturali ed Ambientali di Trapani

Progetto finanziato con P.O.R. Sicilia 2000-2006 Misura 2.02 Azione C

Piano Paesaggistico

Ambiti 2-3 Trapani

DIPARTIMENTO DEI BENI CULTURALI E DELL'IDENTITA' SICILIANA
Il Dirigente Generale
dott. Gaetano Pennino

SERVIZIO PIANIFICAZIONE PAESAGGISTICA
Il Dirigente Responsabile
dott. Michele Buffa

SOPRINTENDENZA PER I BENI CULTURALI ED AMBIENTALI DI TRAPANI

COORDINAMENTO TECNICO-SCIENTIFICO

arch. Paola Misuraca

COLLABORATORI:

arch. Girolama Fontana — arch. Roberto Monticciolo

CONSULENZA SCIENTIFICA

Coordinamento generale

prof. Domenico Costantino — arch. Gaetano Renda

Sottosistema abiotico
Geologia, geomorfologia ed idrogeologia
dott. Angelo La Rosa
dott. Roberto De Domenico

Sottosistema biotico
Rete ecologica
Prof. Renato Massa

Sottosistema agricolo-forestale
Aspetti agronomici, forestali e vegetazionali
Prof. Giovanni Curatolo

Sottosistema insediativo
Archeologia
dott.ssa Cecilia Buccellato
S.A.P. - Società Archeologica Padana

Sistema Informativo Territoriale
Ing. Salvatore Cerami
Dott.ssa Claudia Spinnato

Collaborazioni
Nino De Gaetano
Daniela Federico
Silvia Scerrino

Il Responsabile Unità Operativa VII
(arch. Girolama Fontana)

Il Soprintendente
(arch. Paola Misuraca)

tavola
18.b
Scala di stampa 1:50.000

Ambito regionale 3
Carte di Sintesi Interpretative

Relazioni tra fattori

LEGENDA

Paesaggi Locali

		Fattori Strutturanti	Fattori Caratterizzanti	Fattori Qualificanti	Fattori Critici
Sistema Fisico		Cime Crinali primari Crinali secondari Reticolo Idrografico	Selle	Foce Costa sabbiosa Depressione morfologica: Dolina Pozzi e sorgenti termali Località fossilifera	Frane
Sistema Biologico		Vegetazione alveo ripariale Vegetazione rupicola	Garighe Macchie Boschi artificiali Colture arboree Uliveto,Vigneto,Seminativo	Vegetazione alveo ripariale Vegetazione rupicola	Discariche Vegetazione ridotta o assente
Sistema Antropico	Insediativo	Autostrada Viabilità principale e secondaria Insediamenti urbani			B Depuratore Insediamenti recenti Aggregati/Edifici Processi di spopolamento di: costa nord Processi di spopolamento di: costa sud Processi di spopolamento di: costa ovest
	Beni culturali	Nuclei storici Insediamenti storici	Cappellania, Curcuri, Caserme, Polvariere Abbazia, College, Convent, Monaster Chiese Cimiteri, Dolmen Ville, Casine Villette Regf, Casali, Masserie Case rurali emergenze con valenza paesaggistica Centrie, Chefio, Palmenti, Trappeti Mulini Abbeveratoi, Fontane, Gebbie, Norie, Pozzi, Serre Fornaci, Bracioni, Calcare Case cantoniere, Caselli, Stazioni Ponti, Gallerie Nuclei storici Centro storico Viabilità storica	Torri Castelli Bastioni Fortificazioni Edicole, Cippi, Croci, Monumenti Celebrativi Ville, Casine Regf, Casali, Masserie Case rurali emergenze con valenza paesaggistica Terrazze Centro storico	Degrado dei beni culturali
Sistema del Paesaggio Percettivo		Cime Crinali primari Crinali secondari	Paesaggio del vino Paesaggio dell'olio	Elementi di riferimento visivo Punto panoramico Visibilità segreta Percorso panoramico	Discariche Detrattore visivo: Impianto eolico Barriera Visiva: linea elettrica